

Lage und Erläuterungen zum

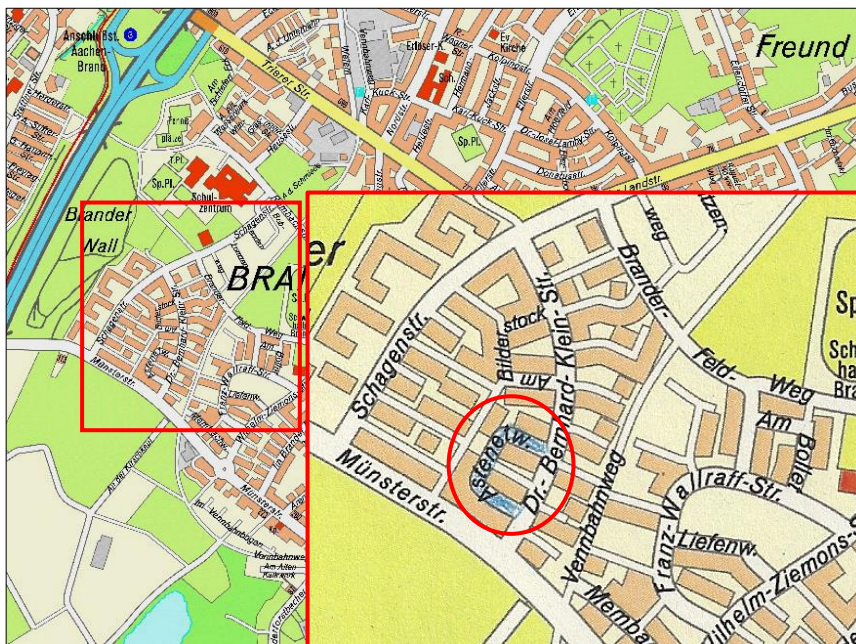

Der Weg ist nach der Gemeinde Astenet in Ostbelgien (belg. Limburg) benannt, die zwischen Walhorn und Hergenrath liegt.

Lage im Stadtteil Aachen-Brand¹



Eine Erschließungsstraße im Ortsteil Brand (Brander Feld) zwischen Schagenstraße und Dr.-Bernhard-Klein-Straße.

Die Zuwegung erfolgt jeweils über die Dr.-Bernhard-Klein-Straße, es bestehen auch Geh- und Radweg-Anbindungen zu den benachbarten Straßen Am Bilderstock und Schagenstraße.

¹ Stadtplan von Brand, Auszug aus dem Stadtplan der Stadt Aachen; © Stadt Aachen

Zur Geschichte der Straße^{2 3}

Es handelt sich hierbei um einen Siedlungsteil in einem Bereich zwischen Schagenstraße und Dr.-Bernhard-Klein-Straße, Brander Feldweg und Münsterstraße, Anfang der 1990er Jahre nach Rechtskraft des Bebauungsplanes erstellt.

Der Weg liegt nach den Aufzeichnungen von Franz Wallraff in der alten Flurbezeichnung Brander Benden.



Auszug aus einer Skizze zum Bericht „Die Brander Ortslage nach den Flurkarten“ von Franz Wallraff (Stand 1936⁴)

Das Gebiet zwischen der ehemaligen Eisenbahntrasse, heute Vennbahnweg, im Osten, der Münsterstraße im Südwesten und der Schagenstraße im

² Siehe „Straßenamen im Brander Feld“ von Peter KNIEBELER; Heimatkundliche Blätter 1995, Bürgerverein Brand, Band 6, Seiten 42-52

³ Siehe „Die Entwicklung von Wegen und Straßen in Brand (Teil 2)“ von Leo FÖRSTER und Egbert DRESE, Heimatkundliche Blätter 2010, Bürgerverein Brand, Band 21, Seiten 89-129

⁴ Siehe „Die Brander Ortslage nach den Flurkarten“ von Franz WALLRAFF, Heimatblätter des Landkreises Aachen, Heft 3, Juli 1936, Seite 20 ff.

Westen wurde zu Beginn der 1990er Jahre erschlossen und anschließend überwiegend mit Einfamilienhäusern bebaut. Die Erschließung erforderte die Erstellung mehrerer Straßen im Wohngebiet.

In der Sitzungsniederschrift Nr. 21 der Bezirksvertretung Brand vom 07. Juli 1982 ist u. a. vermerkt, dass die Herren Küpper, Jansen und Kniebeler Vorschläge zu Namen von zehn weiteren Straßen im Neuerschließungsbereich Brander Feld gegenüber dem Fachamt der Stadt Aachen machen sollten.

Herr Küpper (damaliger Bezirksbürgermeister) nahm in der Sitzung dazu Stellung und schlug die Namen der folgenden Straßen vor: Bobenden, Lontzenweg, Dr.-Bernhard-Klein-Straße, Am Bilderstock, **Astenetweg**, Franz-Wallraff-Straße, Am Bollet, Liefenweg, An der Schmiede und Membachweg.

Nach Zustimmung der Bezirksvertretung wurde dem Rat der Stadt Aachen empfohlen, die in den Bebauungsplänen 648 und 678 ausgewiesenen Verkehrsflächen in der vorgenannten Form zu benennen.

Die Straßen wurden dann auch gemäß den Vorschlägen mit Stadtratsbeschluss vom 22. Dezember 1982 so gewidmet bzw. benannt.

Historische Ansichten⁵



Foto: Franz Wallraff 1960

Ansicht auf das Brander Feld (Blick von der heutiger Ecke Münsterstraße/Schagenstraße)

⁵ Fotos: Archiv Geschichtskreis im Bürgerverein Brand e. V.

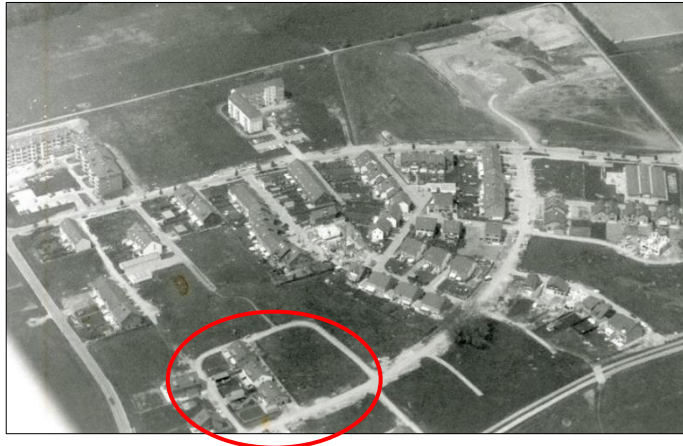

Luftbild vom Brander Feld von 1991, in der Bildmitte ein Teil der Schagenstraße, darunter die Dr.-Bernhard-Klein-Straße mit dem Bereich Astenetweg (unten Mitte). Rechts unten die Trasse der Vennbahn.

Straßenansichten



Blick in den Astenetweg von der Dr.-Bernhard-Klein-Straße, nördliche Zufahrt

Fotos: Michael Schmidt, 2017

Blick in den Astenetweg von der Dr.-Bernhard-Klein-Straße, südliche Zufahrt





Luftbild Stadt Aachen: Die Daten basieren auf Auszügen aus dem ATKIS-Basis-DLM mit der Aktualität Dezember 2018 und dem Liegenschaftskataster (ALKIS) mit der Aktualität Juli 2018. (Land NRW)

Luftbild des Bereichs um den Astenetweg im Ortsteil Niederforstbach (Brander Feld)

Der Verfasser dieses Beitrags, Michael Schmidt, Mitglied des Geschichtskreises im Bürgerverein Brand e. V., ist für Form und Inhalt dieser Darstellung verantwortlich und behält sich alle Rechte vor. Falls erforderlich wird die Dokumentation sinnvoll ergänzt bzw. aktualisiert.