

Lage und Erläuterungen zum

Membachweg

Der Weg ist nach der Gemeinde Membach benannt, einer belgischen Ortschaft in der wallonischen Region, wenige Kilometer westlich von Eupen.

Lage im Stadtteil Aachen-Brand¹

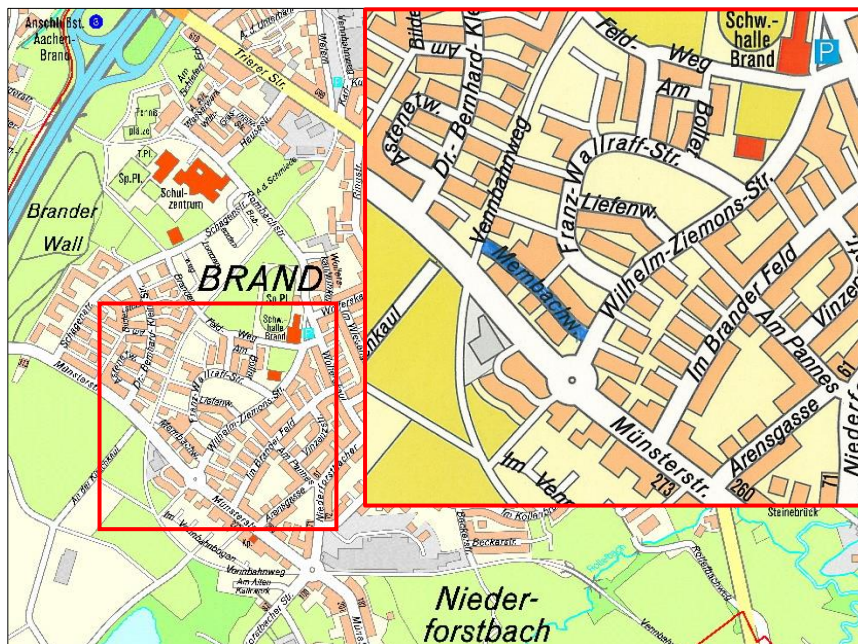

Eine Erschließungsstraße im Ortsbereich Niederforstbach – Brander Feld – zwischen Vennbahnweg und Wilhelm-Ziemons-Straße, in etwa parallel zur Münsterstraße im Westen. Die Zuwegung erfolgt von der Wilhelm-Ziemons-Straße und der Franz-Wallraff-Straße; es besteht auch eine Anbindung (Fuß- und Radweg) zum Vennbahnweg.

¹ Stadtplan von Brand, Auszug aus dem Stadtplan der Stadt Aachen; © Stadt Aachen

Zur Geschichte der Straße^{2 3}

Bis in die 1960er Jahre wurde der Bereich des Brander Feldes in Niederforstbach landwirtschaftlich genutzt, überwiegend als Wiesen- und Weideflächen.

Noch vor 1970 begann man mit der Bebauung des Brander Felds nach der Bauleitplanung von Brand, Gebiet 2.

Etwa zehn Jahre später erfolgte gemäß Bebauungsplan Nr. 678 – Brander Feld – der Bau von zunächst drei Tangentialstraßen (Rombach-, Schagenstraße und Wilhelm-Ziemons-Straße) sowie etwa zehn weiteren Straßen, die die Fläche bis zur Schagenstraße und bis zur Autobahn erschlossen. Im Gebiet nördlich der Straße Im Branderfeld wurden überwiegend Reihen- und Einfamilienhäuser errichtet.

In einer Sitzungsniederschrift Nr. 21 der Bezirksvertretung Brand vom 07. Juli 1982 ist vermerkt, dass die Herren Küpper (damals Bezirksbürgermeister), Jansen und Kniebeler Vorschläge zu Namen von zehn weiteren Straßen im Neuerschließungsbereich Brander Feld gegenüber dem Fachbereich der Stadt Aachen machen sollten.

Herr Küpper nahm in der Sitzung dazu Stellung und schlug die Namen der folgenden Straßen vor: Bobenden, Lontzenweg, Dr.-Bernhard-Klein-Straße, Am Bilderstock, Astenetweg, Franz-Wallraff-Straße, Am Bollet, Liefenweg, An der Schmiede und **Membachweg**.

Nach Zustimmung der Bezirksvertretung wurde dem Rat der Stadt Aachen empfohlen, die in den Bebauungsplänen 648 und 678 ausgewiesenen Verkehrsflächen zu beschließen und in der vorgenannten Form zu benennen. Die Widmung der Straßen erfolgte dann mit Stadtratsbeschluss vom 22. Dezember 1982 auch gemäß den Vorschlägen; Fertigstellung 20 Jahre später.

Im Bebauungsgebiet nördlich der Straße „Im Branderfeld“ wurden überwiegend Reihen- und Einfamilienhäuser errichtet

² Vgl. „Straßennamen im Brander Feld“ von Peter KNIEBELER, Heimatkundliche Blätter 1995, Bürgerverein Brand, Band 6, Seiten 42-29

³ Vgl. „Die Entwicklung von Wegen und Straßen in Brand (Teil 2)“ von Leo FÖRSTER und Egbert DRESE, Heimatkundliche Blätter 2010 Bürgerverein Brand, Band 21, Seiten 89-129

Historische Ansichten⁵

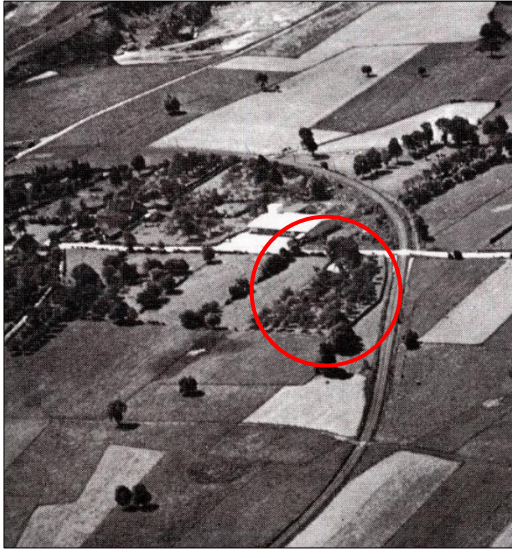

**Luftbild der
Flurbezeichnung „Maar“;
in der Bildmitte die Kapel-
lenstraße (heute Münster-
straße), rechts die Vennbahn**

Luftbild von
1998, © Land
NRW (2020)

**Das damals
fast
unbebaute
Gelände**



⁵ Fotoarchiv Geschichtskreis im Bürgerverein Brand e. V.

Straßenansichten



**Blick von der
Wilhelm-Ziemons-Straße
in die Straße
Membachweg**

Fotos: Michael Schmidt, 2020



Blick aus der Straße in Richtung Wilhelm-Ziemons-Straße



Foto: Michael Schmidt, 2018

**Luftbild des Bereichs um die Straße Membachweg
in Niederforstbach (Brander Feld)**

Der Verfasser dieses Beitrags, Michael Schmidt, Mitglied des Geschichtskreises im Bürgerverein Brand e. V., ist für Form und Inhalt dieser Darstellung verantwortlich und behält sich alle Rechte vor. Falls erforderlich wird die Dokumentation sinnvoll ergänzt bzw. aktualisiert.