

Lage und Erläuterungen zum

Rindsbergweg

Der Weg wurde in Anlehnung an die benachbarten örtlichen Flurbezeichnungen (Am Berg und Rungsberg) Rindsbergweg benannt.

Lage im Stadtteil Aachen-Brand¹

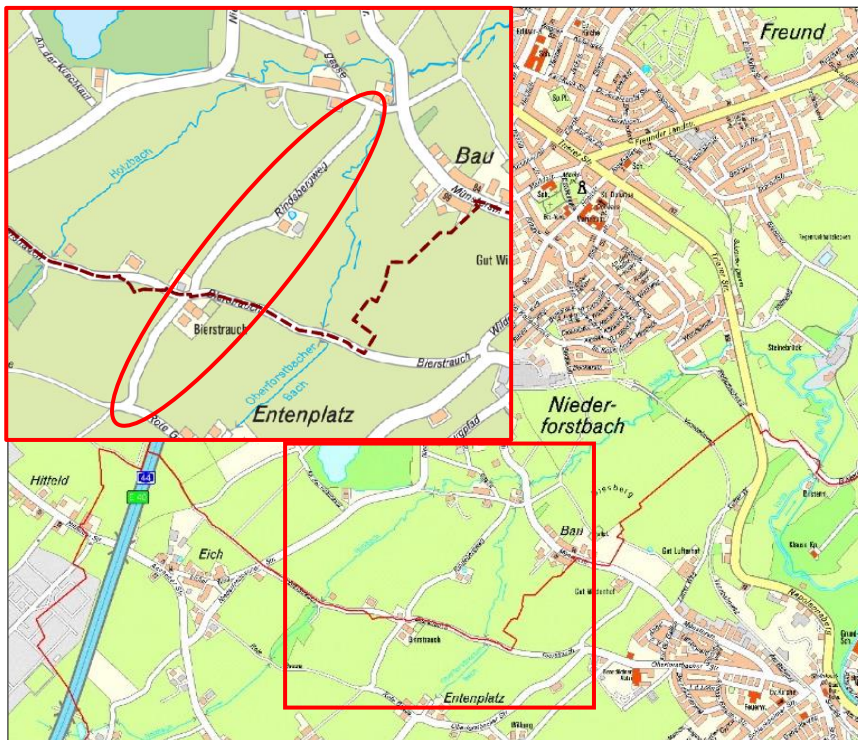

**Ein Verbindungsweg zwischen Pützgasse und Bierstrauch
auf Brander Gebiet und weiter bis zum Weg Rote Gasse,
die zwischen Eich und Entenplatz verläuft**

¹ Stadtplan von Brand, Auszug aus dem Stadtplan der Stadt Aachen; © Stadt Aachen

Zur Geschichte der Straße

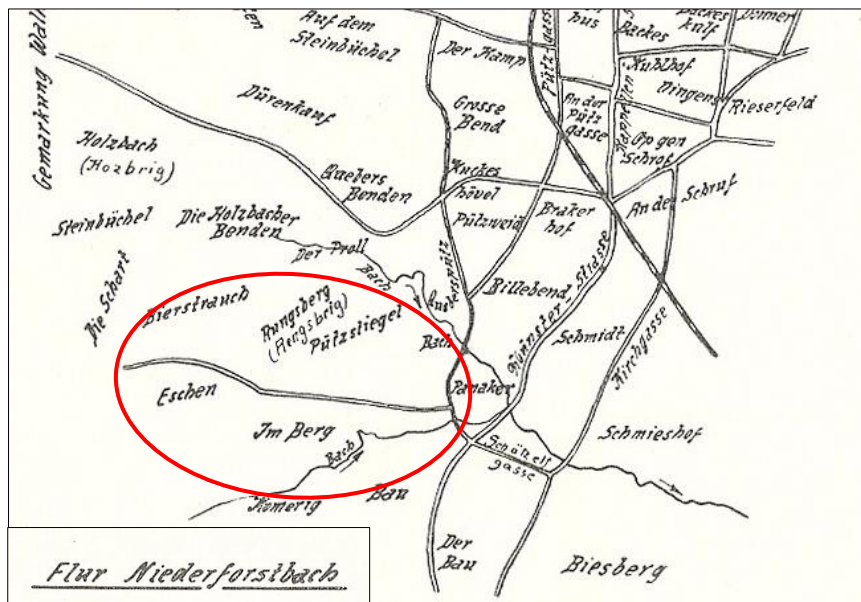

Auszug aus einer Skizze zum Bericht „Die Brander Ortslage nach den Flurkarten“ von Franz Wallraff (Stand 1936)²

Der Rindsbergweg ist eine alte Verbindung von der Pützgasse bis Bierstrauch, hieß früher zunächst „Oberforstbachweg“ und später „Am Berg“. Er beginnt an der unteren Pützgasse in der Nähe des Holzbachs, ist heute noch ein bestehender, z. T. befestigter Feldweg bis Bierstrauch (Grenze zum Stadtteil Kornelimünster) und verläuft von dort weiter bis zu dem Anwesen Entenplatz.

Im Zuge der kommunalen Neugliederung 1972 wurde der Weg in Anlehnung an die örtlichen Flurbezeichnungen (Am Berg und Rungsberg laut dem Brander Urkataster) Rindsbergweg benannt.

Aus den schriftlichen Aufzeichnungen von Leo Förster ist noch zu entnehmen, dass 1908 ein Arnold Kessel die Erlaubnis der Gemeinde Brand erhielt, am Rindsbergweg ein Wohnhaus mit Stall zu errichten, wobei er auf den Ausbau des Weges verzichtete.

² „Die Brander Ortslage nach den Flurkarten“ von Franz WALLRAFF, Heimatblätter des Landkreises Aachen, Heft 3, Juli 1936, Seite 20 ff

Historische Ansicht³

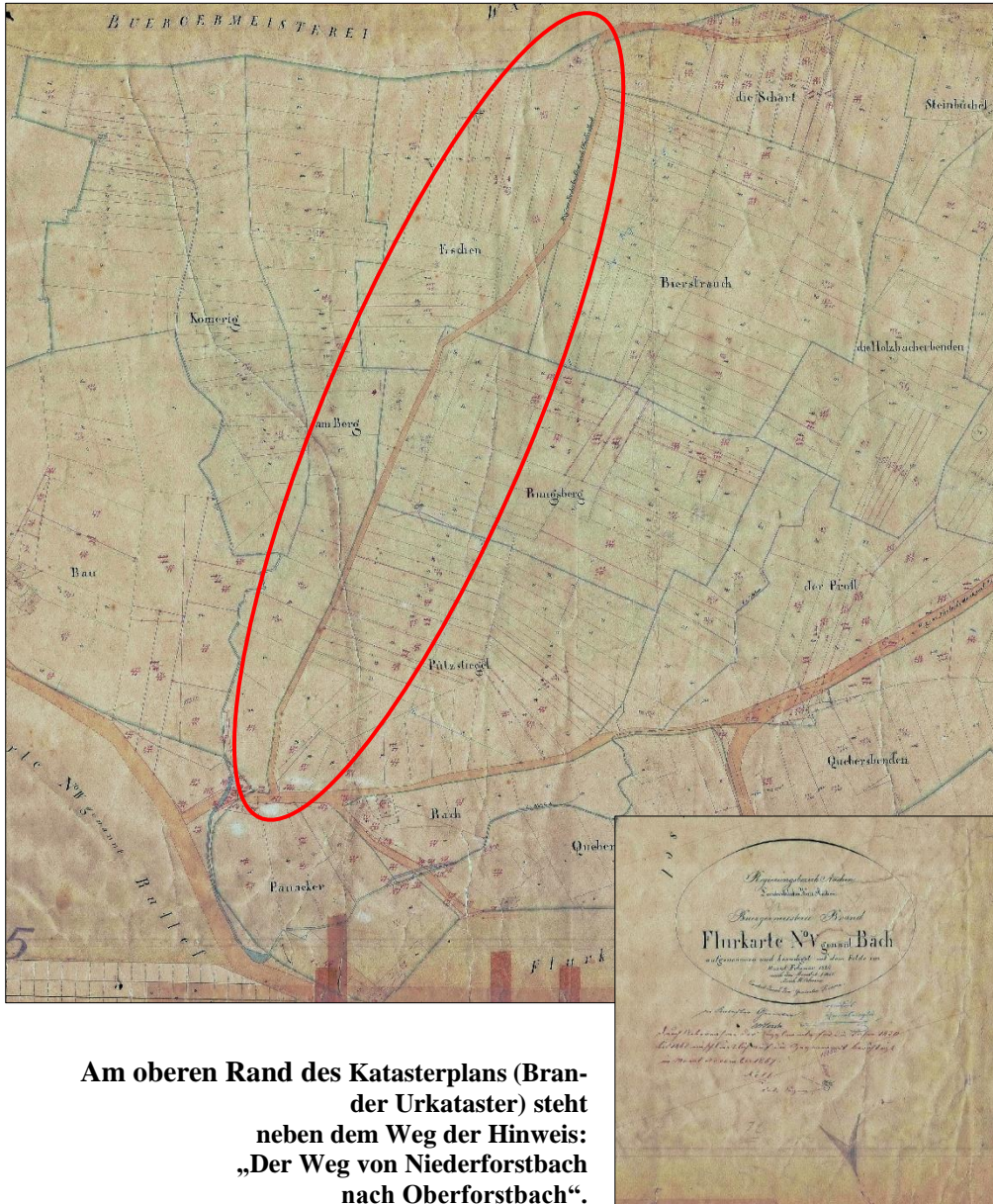

Am oberen Rand des Katasterplans (Brander Urkataster) steht neben dem Weg der Hinweis: „Der Weg von Niederforstbach nach Oberforstbach“.

³ Auszug aus dem Brander Urkataster, Fotoarchiv Geschichtskreis im Bürgerverein Brand

Straßenansichten



**Sicht in den Weg
vom Weg Bierstrauch**

**Der mittlere Teil des Weges,
mit Blick auf Niederforstbach**



Fotos: Michael Schmidt, 2018



**Aufgang des Weges
an der Pützgasse**



Der Bereich etwas weiter oben



Luftbild Stadt Aachen: Die Daten basieren auf Auszügen aus dem ATKIS-Basis-DLM mit der Aktualität Dezember 2018 und dem Liegenschaftskataster (ALKIS) mit der Aktualität Juli 2018. (Land NRW)

Luftbild des Bereichs um den Rindsbergweg im Ortsteil Niederforstbach bis zum Bereich Bierstrauch

Der Verfasser dieses Beitrags, Michael Schmidt, Mitglied des Geschichtskreises im Bürgerverein Brand e. V., ist für Form und Inhalt dieser Darstellung verantwortlich und behält sich alle Rechte vor. Falls erforderlich wird die Dokumentation sinnvoll ergänzt bzw. aktualisiert.